

Livret-jeu

Comment
reconnaître
un insecte ?

La fourmi

Indique par des traits les 3 parties principales du corps de cette fourmi et donne le nom de chacun d'entre-elles.

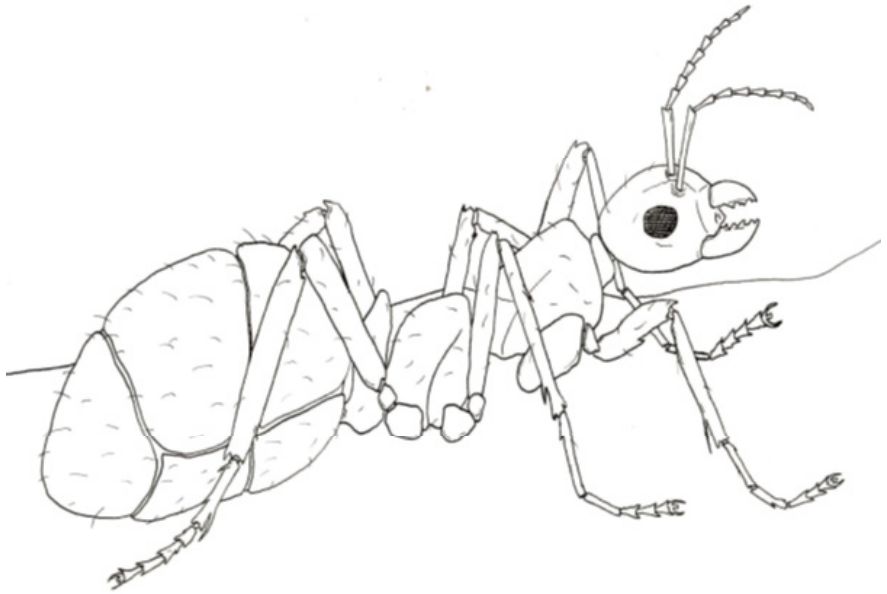

Colorie en utilisant différentes couleurs :

- Les pattes
- Les antennes
- Les pièces buccales

Compte les pattes

- La fourmi comme tous les insectes possède pattes

Pour chaque espèce animale, note son nom, compte ses pattes et entoure ceux qui font partie des insectes.



nom :
Nombre de pattes :



nom :
Nombre de pattes :



nom :
Nombre de pattes :



nom :
Nombre de pattes :



nom :
Nombre de pattes :



nom :
Nombre de pattes :



nom :
Nombre de pattes :



nom :
Nombre de pattes :

Les métamorphoses d'un insecte

Retracez et nommez les différentes étapes de l'ordre chronologique du cycle de vie du papillon.



Etape..... :



Etape..... :



Etape..... :



Etape..... :

Les pattes des insectes

Les insectes ont des pattes articulées et leurs pattes sont adaptées à diverses activités :

Parmi ces différents insectes, quels sont ceux qui sont adaptés à sauter, nager, creuser, courir, attraper, s'accrocher ?

Nager



Gratter et creuser



Courir



Déployer pour attraper



S'accrocher



Sauter



Les milieux naturels des insectes

Les insectes habitent aussi bien dans l'eau, dans le sol, à la surface de la terre, que dans l'air ou sur l'eau.

Identifiez ces différents insectes et notez leur nom sous chaque photographie.



.....



.....



.....



.....



.....



.....



.....

Les différents habitats des insectes

1) La cétoine dorée possède deux élytres de couleur vert doré et mesure entre 14 et 20 mm. Quel est son milieu de vie ?

.....

2) La guêpe possède 4 ailes membraneuses et mesure entre 11 et 14 mm. Quel est son milieu de vie ?

.....

3) La larve du hanneton commun se nourrit de racines de plantes. Quel est son milieu de vie ?

.....

4) La fourmi brune est la fourmi la plus répandue dans nos régions. L'ouvrière n'a pas d'ailes. Quel est son milieu de vie ?

.....

5) Le dytique peut faire une provision d'air sous ses ailes. Il mange des petits insectes et des petits poissons. Quel est son milieu de vie ?

.....

6) Le pou possède des griffes aux pattes recourbées et n'a pas d'ailes. Quel est son milieu de vie ?

.....

7) Le gerris a des patins au bout des pattes. Quel est son milieu de vie ?

.....

Muséum La Rochelle

28, rue Albert 1^{er} - 17000 La Rochelle
05 46 41 18 25
www.museum-larochelle.fr

Suivez nous sur :



Horaires du 1^{er} octobre au 30 juin
Du mardi au vendredi : 9h/18h
samedis et dimanches : 14h/18h
1^{er} dimanche du mois : 9h/18h

Horaires du 1^{er} juillet au 30 septembre
Du mardi au vendredi : 10h/19h
samedis et dimanches : 14h/19h
1^{er} dimanche du mois : 10h/19h

Tarifs :

+ de 18 ans : 6€

- de 18 ans : gratuit

Groupe (+ de 10 personnes) : 4€

Pass inter musées (annuel) : 25€

Billet inter musées : 15€

1^{er} dimanche du mois : gratuit

(sauf juillet et août)

Impression : Imprimerie 2017

Merci de votre VISITE...



LA ROCHELLE
Mairie de La Rochelle

