

Zarafa

LA GIRAFE du Roi

Jeux

Histoire

Devinettes

Coloriages

Muséum d'Histoire Naturelle
La Rochelle



CONNAISSEZ-VOUS LA VÉRITABLE ZARAFKA ?



Bienvenue au Muséum de La Rochelle !

Ce livret/jeux vous est offert afin que les familles puissent découvrir de façon ludique et pédagogique, l'histoire peu commune de la première girafe venue en France. Cette girafe réside aujourd'hui au Muséum d'Histoire Naturelle de La Rochelle, alors si vous voulez mieux connaître son histoire extraordinaire : jouez avec elle ! bonne visite !



Le cadeau du pacha

En 1827, le pacha d'Egypte, Méhémet Ali (à gauche), voulant faire un cadeau prestigieux au roi de France, Charles X (ci-dessous), offrit une jeune et belle girafe du Soudan surnommée Zarafa.



LE SAIS-TU ?

Zarafa a parcouru 4 000 km du Caire en Egypte jusqu'à Paris !
Pour la protéger des intempéries, des tailleurs lui ont confectionné un imperméable avec une capuche

VRAI OU FAUX ?

- Le Caire est la capitale du Soudan ? Vrai - Faux
- Zarafa voyage en bateau jusqu'à Marseille ? Vrai - Faux
- Le palefrenier qui s'occupe de Zarafa au Jardin des Plantes s'appelle Youssef ? Vrai - Faux
- Zarafa a vécu au zoo de Vincennes ? Vrai - Faux

Le voyage impossible

Pour venir en France, un bateau, spécialement conçu pour cet animal est affrété.

Son arrivée à Marseille fait sensation, personne n'avait encore vu de girafe vivante sur le sol français. Elle parcourt la route à pied jusqu'à Paris vêtue d'un imperméable spécialement confectionné pour elle par un tailleur. A côté des gendarmes à cheval, d'une diligence et d'une charrette, les compagnons de route se composent de 3 palefreniers, Hassan, Atir et Youssef, de 3 vaches pour nourrir de leur lait l'animal et d'un vieux professeur du Muséum de Paris, Etienne Geoffroy de Saint Hilaire (à droite).



L'arrivée triomphante

Tout au long de la route jusqu'à Paris, le passage du cortège dans les villes laisse un souvenir impérissable aux habitants. Charles X et les Parisiens l'attendent avec impatience et au terme de 41 jours, son arrivée fait sensation. Zarafa est logée dans la rotonde du Jardin des Plantes, sous la responsabilité de Frédéric Cuvier et c'est Atir qui reste seul pour s'occuper de l'animal.

LES 7 ERREURS



En recopiant le tableau de Brascassat intitulé «passage de la girafe à Arnay-le-Duc», le peintre a commis 7 erreurs ! retrouve-les et entoure-les.



LE SAIS-TU ?

Le jour de son arrivée à Paris plus de 10 000 personnes viennent voir Zarafa et pas moins de 600 000 visiteurs durant l'été 1827

Zarafa meurt de vieillesse à l'âge de 18 ans, sa peau est conservée puis montée sur une structure en bois

VRAI OU FAUX ?

- La girafe est un ruminant
- La girafe vit dans la forêt tropicale
- La girafe est un mammifère comme la baleine
- La girafe allaite le girafon

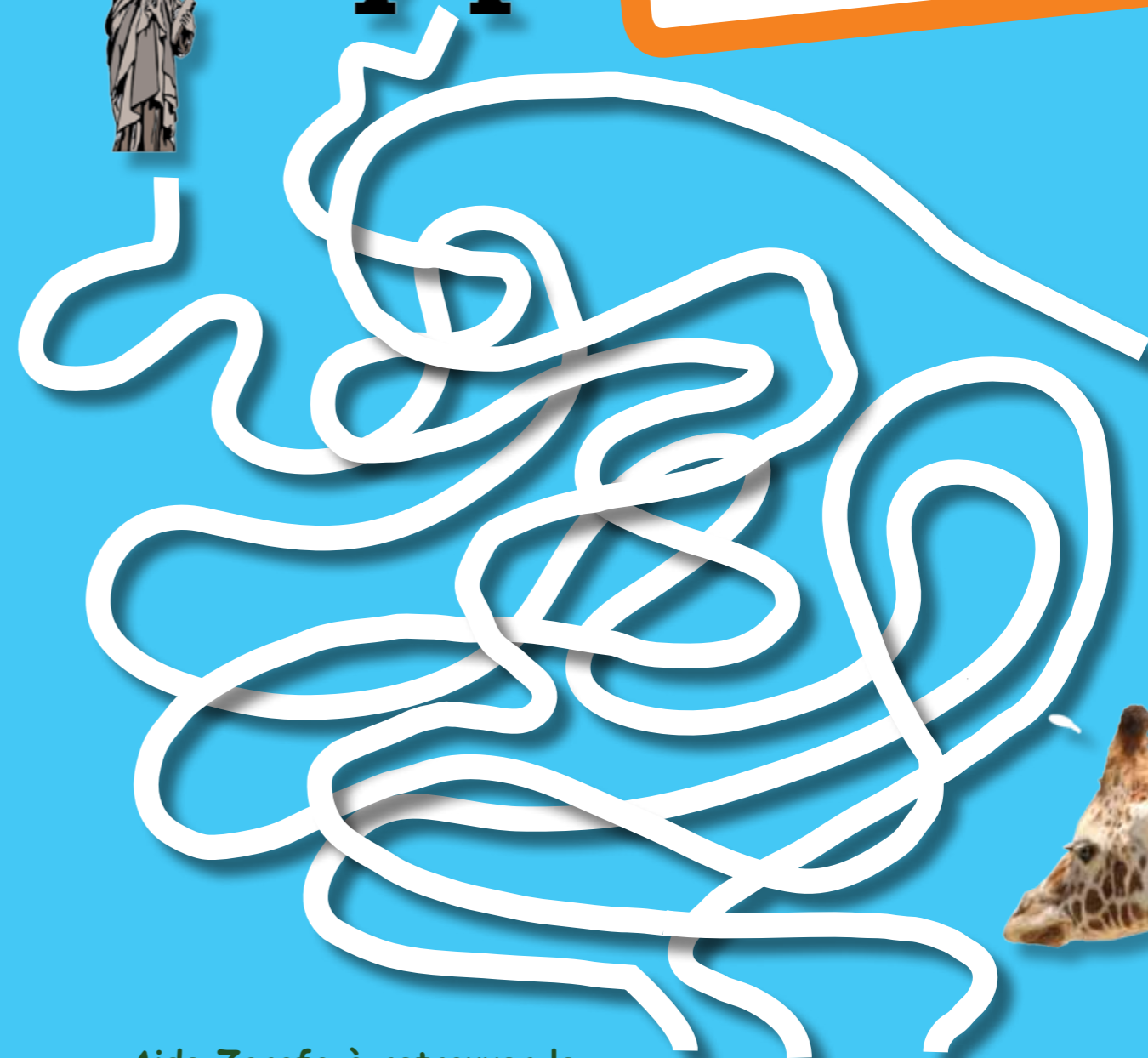

Aide Zarafa à retrouver le bon chemin pour aller à Paris rencontrer le roi et inscris ta réponse :

A **B** **C**

PARLE PLUSIEURS LANGUES...

Comment dit-on girafe chez nos voisins ?
Relie avec une flèche le mot girafe à sa langue



- | | |
|-----------|------------|
| giraffa ● | ● Anglais |
| giraffe ● | ● Français |
| zarafa ● | ● Italien |
| girafe ● | ● Espagnol |
| jirafa ● | ● Arabe |

Zarafa vient de l'arabe et signifie girafe
Animal considéré comme fabuleux de l'Antiquité à la Renaissance, les Anciens pensaient que la girafe était issue d'un croisement entre deux espèces différentes et l'ont nommée d'après cette croyance. Voici comment l'on écrit Zarafa en arabe :

زراف

LE SAIS-TU ??

La girafe peut courir à 60 km/h !
La girafe va l'amble : elle se déplace en levant en même temps les 2 pattes du même côté.
Il existe une seule espèce de girafe mais au moins 9 sous-espèces



Mots Croisés

LES ANIMAUX DE LA SAVANE

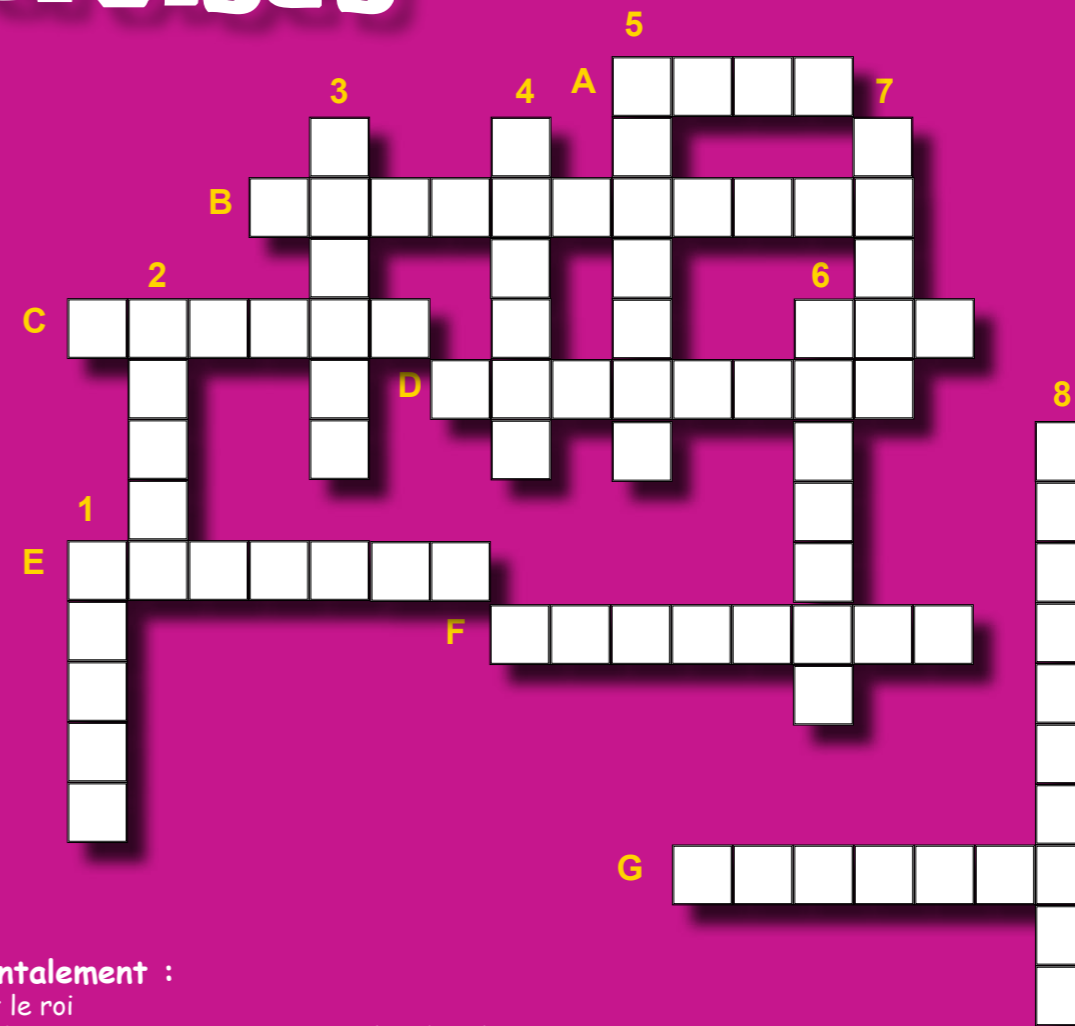

Horizontalement :

- A : C'est le roi
- B : Gros herbivore qui passe ses journées dans l'eau.
- C : C'est un charognard - Tarzan le pousse
- D : Lorsque l'on se cache la tête dans un trou, on fait...
- E : Il a la langue fourchue
- F : Il est le plus gros animal de la savane
- G : Oiseau qui se nourrit de charognes

Verticalement :

- 1 : Il est malin
- 2 : Elle ricane
- 3 : Elle a un long cou
- 4 : Elle est très lente
- 5 : C'est un félin tacheté
- 6 : Il a deux bosses
- 7 : On pourrait croire qu'il est en pyjama rayé
- 8 : Il porte une ou deux cornes sur son nez

Zarafa passée au peigne fin...

Taille adulte comprise entre 5 m et 5,80 m. C'est le plus grand mammifère terrestre !!

7 vertèbres cervicales d'environ 40 cm chacune

Durée de la gestation : 15 mois à la naissance le girafon mesure environ 1,80 m et grandit d'un mètre la 1^{ère} année



Les « cornes » de girafe, s'appellent des ossicones

Langue préhensile d'environ 50 cm

Coeur : 11 kg, pompe 60 litres de sang, et bat à 170 pulsations par minute !

pois : 60 kg à la naissance, 1100 kg pour les femelles adultes et 1500 kg pour les mâles adultes !



LE SAIS-TU ??

La girafe peut dormir debout !
La girafe est le seul mammifère terrestre qui ne bâille pas...

JEU D'OMBRES

Au musée, Zarafa a perdu son ombre ! Parmi ces quatre retrouve-là, et entoure la bonne lettre !

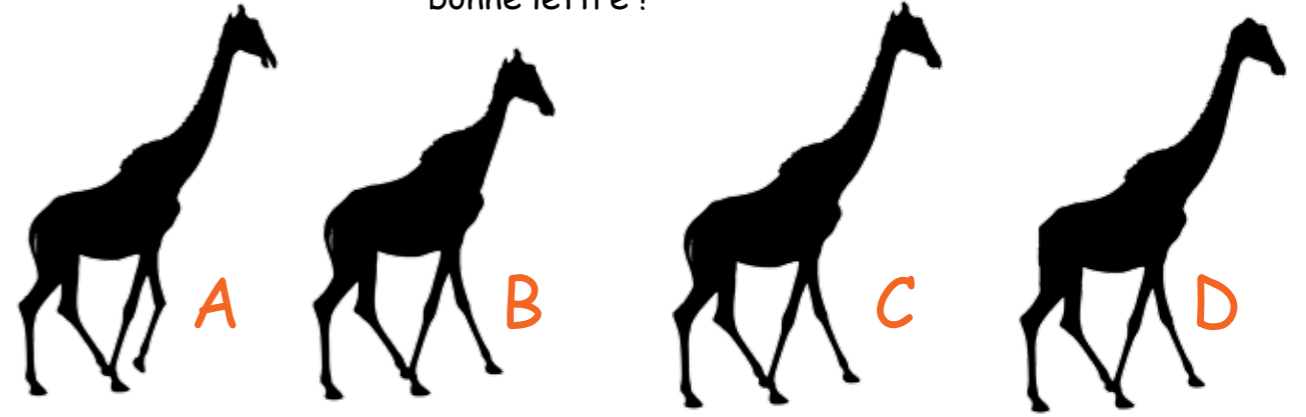

QUELLE FAMILLE !

Je fais partie de la famille des giraffidés comme :



L'okapi ?



Le zèbre ?



Le chameau ?

A TABLE !!

Quel est selon toi, le plat préféré de la girafe ?



Un hamburger



Des branches d'acacias



Des bananes

DEVIENS DESSINATEUR ANIMALIER !

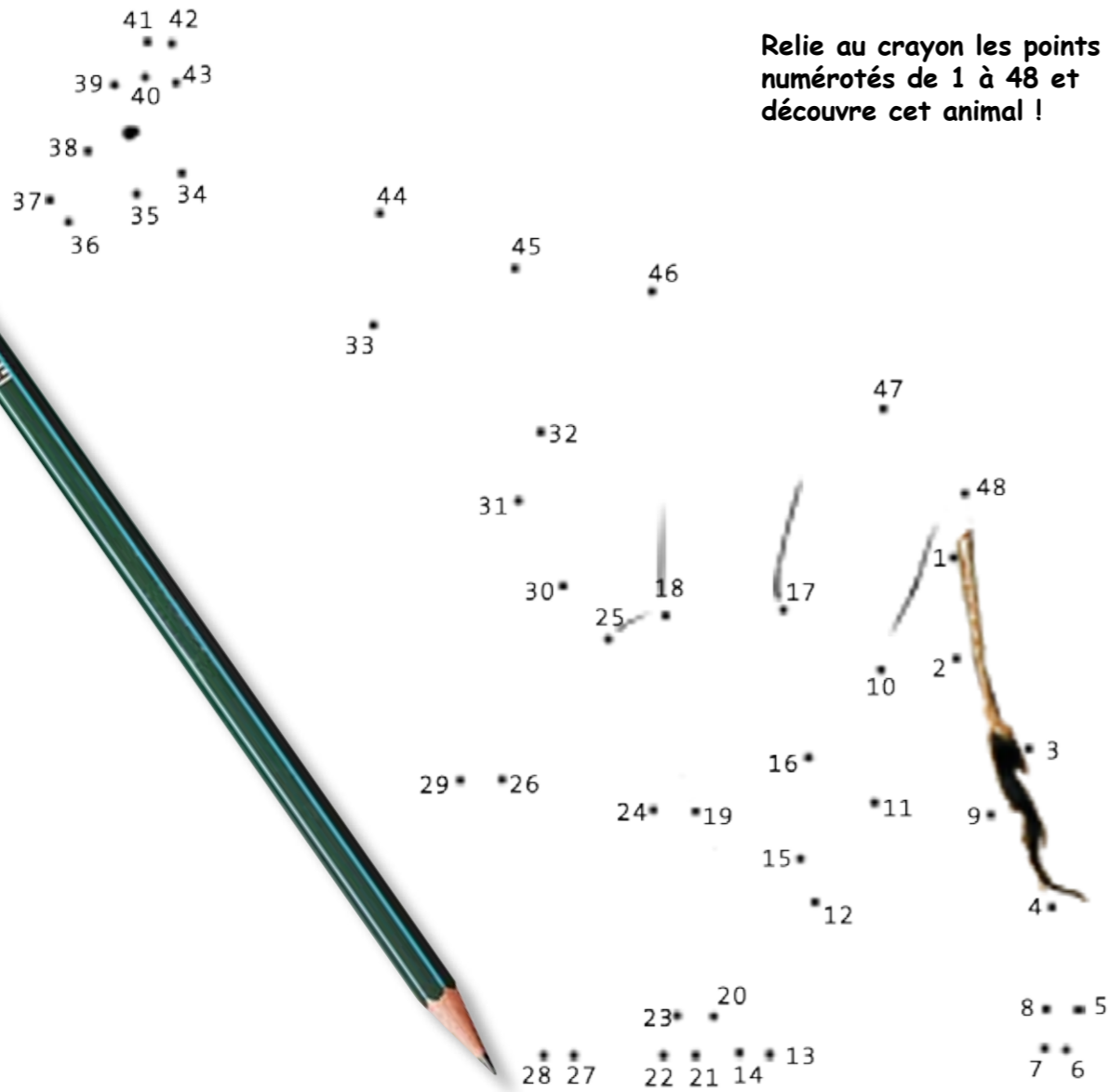

Relie au crayon les points numérotés de 1 à 48 et découvre cet animal !

UN PEU D'HISTOIRE...

C'est en 1931 que Zarafa rejoint les collections du Muséum de La Rochelle grâce à l'intervention du conservateur Etienne Loppé qui est allé la chercher à Paris

elles sont de la même espèce !

DEVINETTE
 En latin camelopardalis signifie l'union :
 - d'une chamelle et d'un léopard
 - d'une hyène et d'un okapi
 - d'un chamois et d'un guépard

Mais quelle est la sous-espèce de Zarafa ?

Inscris la bonne réponse :



A
Girafe réticulée
 (Giraffa camelopardalis reticulata)

B
Girafe massai
 (Giraffa camelopardalis tippelskirchi)



C
Girafe de Nubie
 (Giraffa camelopardalis camelopardalis)

la girafomania

Nos stars et idoles d'aujourd'hui n'ont rien inventées, puisque déjà en 1827, notre girafe nationale défrayait la chronique sur son passage et de nombreux objets, enseignes, produits, vêtements, expressions utilisaient son image et son nom !



En 2012, Rémi Bezançon porte sur le grand écran un dessin animé librement inspiré de la véritable histoire de Zarafa !
© Pathé - Prima linéa

l'album de famille



en Zambie

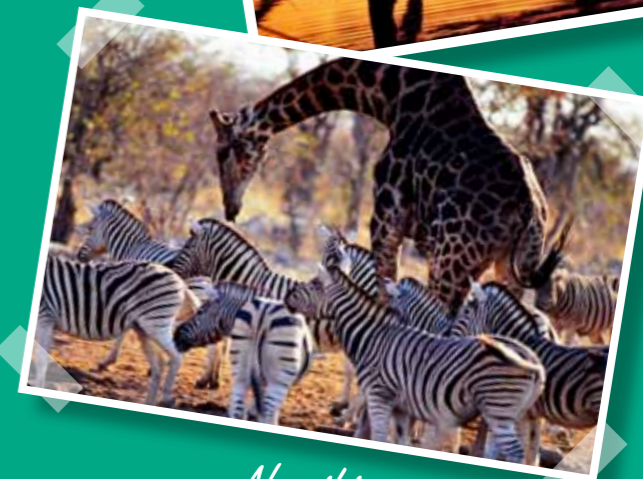

en Namibie



au zoo de la Palmyre



en Tanzanie



Les livres

QUELQUES OUVRAGES DE RÉFÉRENCES

La girafe de Charles X
Michael Allin - Jean-Claude Lattès (9 février 2000)

**Une girafe pour le roi,
ou l'histoire de la première girafe de France**
Gabriel Dardaud, Olivier Lebleu - Elytis éditions, 2007

Grandeurs et décadences de la girafe
Jean Louis Hartenberger

L'étonnante histoire des noms des mammifères
Henriette Walter et Pierre Avenas - Robert Laffont, 2003

Les avatars de Zarafa
Olivier Lebleu - Arléa, 2006

Les animaux du Muséum, 1793-1993
Yves Laissus, Jean Jacques Petter - Imprimerie Nationale, 1993

LITTÉRATURE ENFANTS

La girafe « Dame au long cou »
Milan, collection Mini patte (à partir de 5 ans)

La girafe
Milan jeunesse, collection à 4 pattes (moins de 4 ans)

Les dessous de la girafe - Tourbillon (dès 9 ans)

La girafe blanche du Niger - d'Orbestier.

Zarafa : l'aventure extraordinaire - Nathan.

La girafe
Henri Galeron - Gallimard Jeunesse - Mes premières découvertes

Le voyage de la girafe/ La girafe - Collection Tête-Bêche,
PEMF, 1998

Un cadeau insolite - Nancy Milton - Gautier-Languereau, 1993

ZARAFI ET LE WEB

<http://nathan-cms.customers.artful.net/nathan/jeunesse/zarafa/>
<http://www.les-amis-de-zarafa.com/fr/>

Solutions des jeux

Page 2 : VRAI OU FAUX :
Le Caire est la capitale du Soudan : **Faux**
Zarafa voyage en bateau jusqu'à Marseille : **Vrai**
Le palefrenier s'appelle Youssef : **Faux**
Zarafa a vécu au zoo de Vincennes : **Faux**

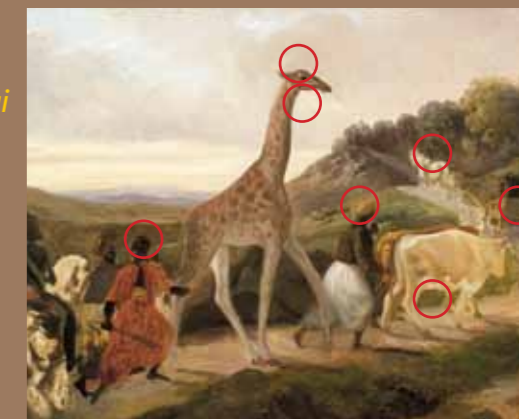

Page 3 : LE JEU DES 7 ERREURS :

Page 4 : VRAI OU FAUX :
La girafe est un ruminant : **Vrai**
La girafe vit dans la forêt tropicale : **Faux**
La girafe est un mammifère comme la baleine : **Vrai**
La girafe allaite le girafon : **Vrai**

LE CHEMIN POUR ALLER À PARIS : **c'est le B**

Page 5 : PARLE PLUSIEURS LANGUES :

<i>giraffa</i>	en	Italien
<i>giraffe</i>	en	Anglais
<i>zarafa</i>	en	Arabe
<i>girafe</i>	en	Français
<i>jirafa</i>	en	Espagnol

Page 6 : MOTS CROISÉS :

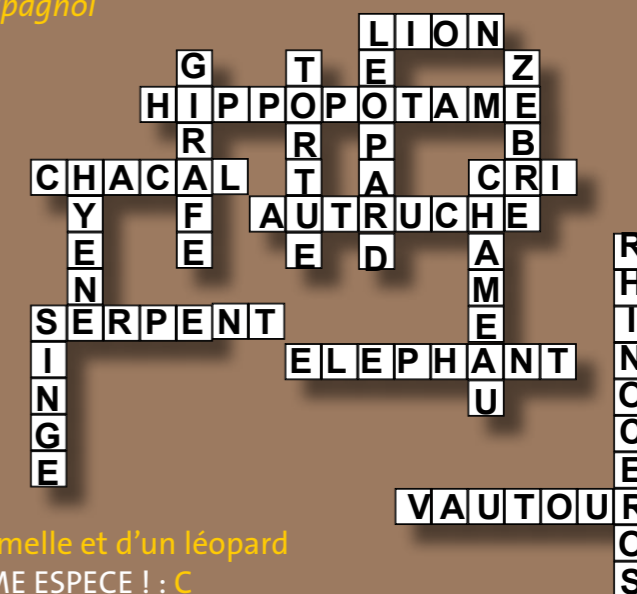

Page 8 : JEU D'OMBRES : **C**
QUELLE FAMILLE ! : **A**
À TABLE : **B**

Page 10 : DEVINETTE : **d'une chamelle et d'un léopard**
ELLES SONT DE LA MEME ESPECE ! : **C**



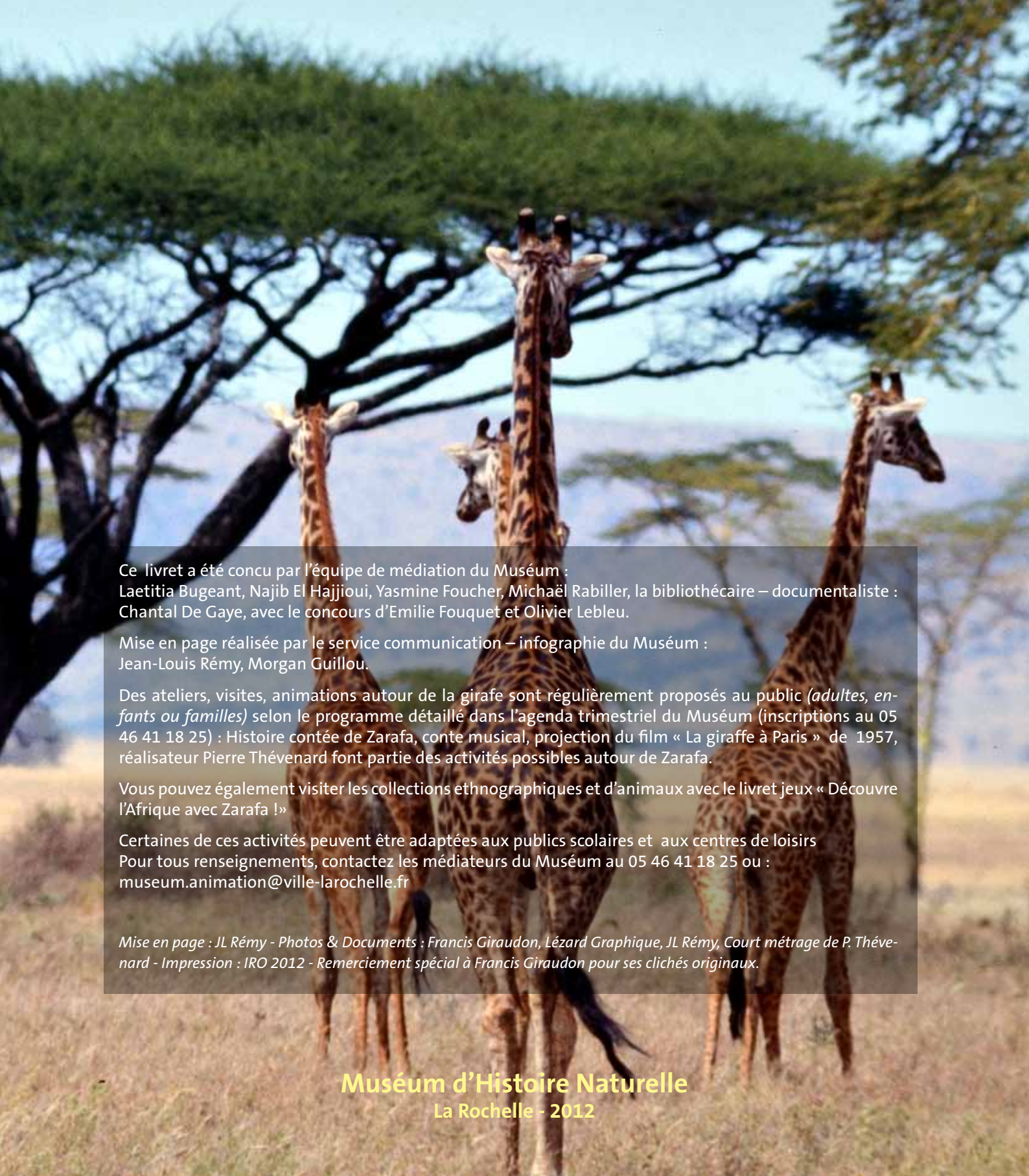

Ce livret a été conçu par l'équipe de médiation du Muséum :
Laetitia Bugeant, Najib El Hajjioui, Yasmine Foucher, Michaël Rabiller, la bibliothécaire – documentaliste :
Chantal De Gaye, avec le concours d'Emilie Fouquet et Olivier Lebleu.

Mise en page réalisée par le service communication – infographie du Muséum :
Jean-Louis Rémy, Morgan Guillou.

Des ateliers, visites, animations autour de la girafe sont régulièrement proposés au public (*adultes, enfants ou familles*) selon le programme détaillé dans l'agenda trimestriel du Muséum (inscriptions au 05 46 41 18 25) : Histoire contée de Zarafa, conte musical, projection du film « La giraffe à Paris » de 1957, réalisateur Pierre Thévenard font partie des activités possibles autour de Zarafa.

Vous pouvez également visiter les collections ethnographiques et d'animaux avec le livret jeux « Découvre l'Afrique avec Zarafa ! »

Certaines de ces activités peuvent être adaptées aux publics scolaires et aux centres de loisirs
Pour tous renseignements, contactez les médiateurs du Muséum au 05 46 41 18 25 ou :
museum.animation@ville-larochelle.fr

Mise en page : JL Rémy - Photos & Documents : Francis Giraudon, Lézard Graphique, JL Rémy, Court métrage de P. Thévenard - Impression : IRO 2012 - Remerciement spécial à Francis Giraudon pour ses clichés originaux.

Muséum d'Histoire Naturelle
La Rochelle - 2012